Département de l'Yonne

COMMUNAUTE DE COMMUNES DE
LA VANNE ET DU PAYS D'OTHE

DOCUMENT APPROUVE

PLAN LOCAL D'URBANISME INTERCOMMUNAL

Commune de VILLENEUVE L'ARCHEVEQUE

4.2.21.1 Document graphique

Nord de la commune au 1/5 000ème

Plan n°4.2.21.1

Arrêté par délibération du Conseil Communautaire : le 20/08/2019
Approuvé par délibération du Conseil Communautaire : le 26/05/2021

REVISIONS, MODIFICATIONS ET MISES A JOUR

Modification simplifiée n°1 approuvée le 17/07/2025

Modification de droit commun n°2 approuvée le 22/05/2025

INITIATIVE Aménagement et Développement
Adresse : 4, Passage Jules DIDIER - 70000 VESOUL
Tél : 03.84.75.46.47 - Fax : 03.84.75.31.69
initiativead@orange.fr
Agence de Besançon
Tél : 03.81.83.53.29 - initiativead25@orange.fr

0 50 100 150 200 250 m

" Origine cadastre (C) - DGFIP - Droits de l'Etat réservés - 2012"
Plan cadastral actualisé en Octobre 2019

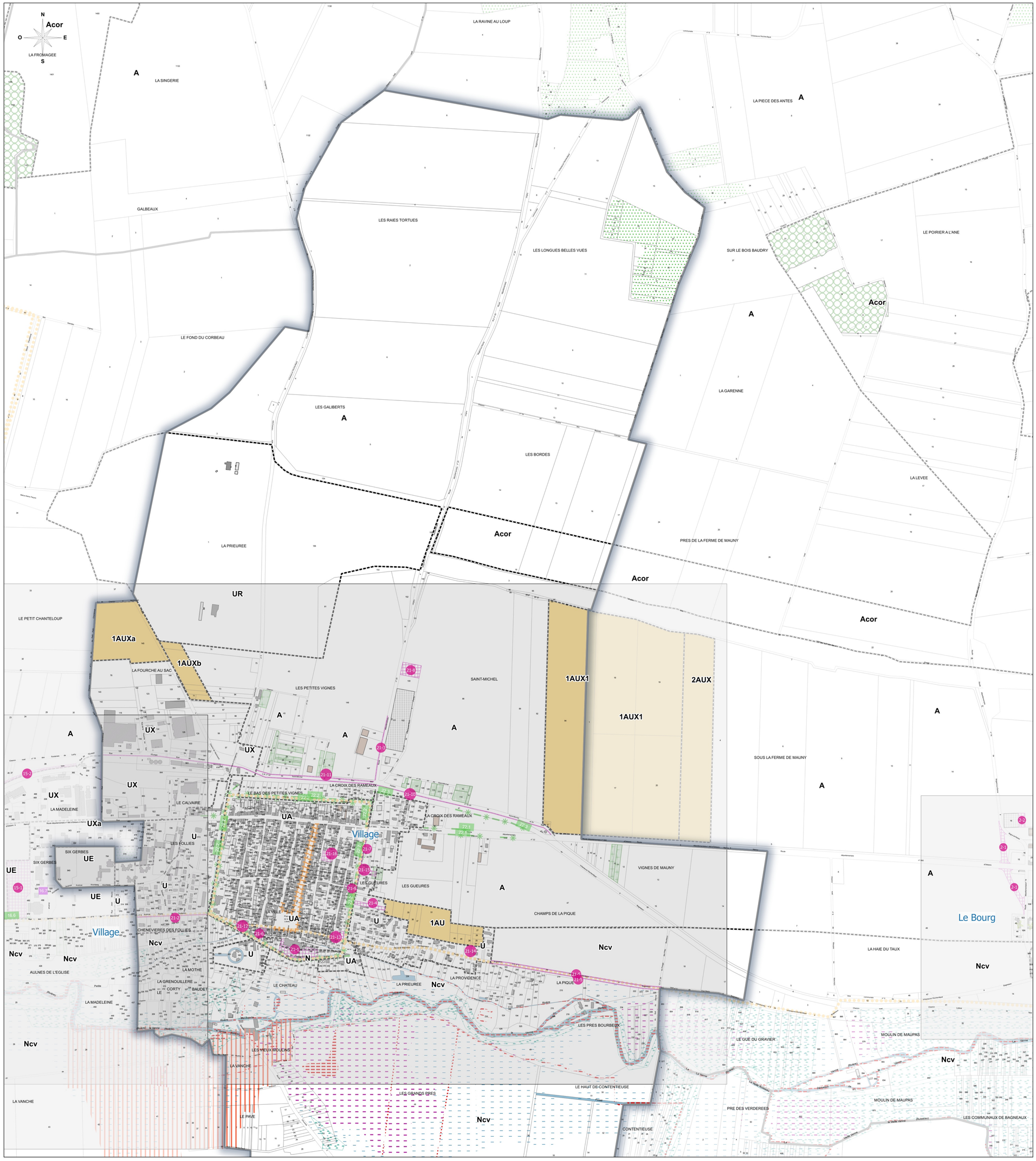

Légende de la commune concernée :

Limite de la commune concernée

Limite de zones et de secteur

Zone urbaine ou à urbaniser, voir plans au 2000

ZONES AGRICOLES

A Zone équipée ou non, à protéger en raison soit de la qualité et de l'intérêt des sites, des milieux naturels, des paysages, soit de leur caractère d'espaces naturels

Acor Secteur de la zone A en lien avec des enjeux environnementaux (continuités écologiques)

ZONES NATURELLES ET FORESTIERES

N Zone équipée ou non, à protéger en raison soit de la qualité et de l'intérêt des sites, des milieux naturels, des paysages, soit de leur caractère d'espaces naturels

Nf Zone équipée ou non, à protéger en raison soit de la qualité et de l'intérêt des sites, des milieux naturels, des paysages, soit de l'existance d'une exploitation forestière, soit de leur caractère d'espaces naturels

Ncor Secteur de la zone N en lien avec des enjeux environnementaux (continuités écologiques)

Emplacements réservés et numéro d'opération

Liaisons douces à conserver ou à valoriser

Bâtiment agricole existant

Bâtiment pouvant changer de destination

Espaces boisés classés

Préservation des commerces en rez-de-chaussée

Captages et périmètres (ARS) :

Périmètre de protection immédiat

Périmètre de protection rapproché

Aqueducs et périmètres :

Aqueduc

Périmètre de protection rapproché

Périmètre de protection éloigné

Eléments paysagers et écologiques repérés au titre des articles L.151-19 et L.151-23 :

Eléments ponctuels ou linéaires du bâti ou du paysage (données commune et IAD) : Arbres remarquables / Alignements d'arbres / Promenades arborées

Puits / Lavoir / Fontaine

Eglise / Croix/ Monument/ Habitats troglodytiques / sculpture

Cours d'eau, fossé, mare, étang

Vergers de production (V1)

Vergers au sein du village (V2)

Bois, haies, bosquets

Milieux humides (données DREAL)

Risques et nuisances repérés au titre des articles R.151-31 ou R.151-34 :

Axe de ruissellement

Zone inondable (Etude IPSEAU)

Aléa faible

Aléa moyen

Aléa fort

Commune	Identifiant	Nature de l'opération	Bénéficiaire	Superficie (en m²)
Molinons	15-1	Extension école	Commune de Molinons	13372
Molinons	15-2	Création de Voirie	Commune de Molinons	3495
Bagneaux	2-1	Aménagement du carrefour avec la RD79	Commune de Bagneaux	4135
Bagneaux	2-2	Agrandissement cimetière	Commune de Bagneaux	960
Villeneuve l'Archevêque	21-1	Jardin public autour de l'église	Commune de Villeneuve l'Archevêque	3635
Villeneuve l'Archevêque	21-10	Aménagement de la CR n42	Commune de Villeneuve l'Archevêque	3432
Villeneuve l'Archevêque	21-11	Aménagement et prolongation du chemin d'exploitation	Commune de Villeneuve l'Archevêque	886
Villeneuve l'Archevêque	21-12	Création d'une aire de stationnement public	Commune de Villeneuve l'Archevêque	238
Villeneuve l'Archevêque	21-13	Création d'une aire de stationnement public	Commune de Villeneuve l'Archevêque	631
Villeneuve l'Archevêque	21-14	Elargissement de l'emprise du chemin d'exploitation	Commune de Villeneuve l'Archevêque	222
Villeneuve l'Archevêque	21-15	Accès agricole	Commune de Villeneuve l'Archevêque	787
Villeneuve l'Archevêque	21-16	Création d'un parking	Commune de Villeneuve l'Archevêque	1161
Villeneuve l'Archevêque	21-2	Aménagementde voirie	Commune de Villeneuve l'Archevêque	501
Villeneuve l'Archevêque	21-3	Emplacement de fossés	Commune de Villeneuve l'Archevêque	482
Villeneuve l'Archevêque	21-4	Création d'un accès de la rue à la zone 1AU	Commune de Villeneuve l'Archevêque	1142
Villeneuve l'Archevêque	21-5	Aménagementde voirie	Commune de Villeneuve l'Archevêque	2296
Villeneuve l'Archevêque	21-6	Aménagement des carrfour	Commune de Villeneuve l'Archevêque	463
Villeneuve l'Archevêque	21-7	Aménagementde d'une platforme de promenade d'allée plantée	Commune de Villeneuve l'Archevêque	177
Villeneuve l'Archevêque	21-8	Extension du cimetière	Commune de Villeneuve l'Archevêque	2668
Villeneuve l'Archevêque	21-9	Création d'un accès à la rue Emile Zola	Commune de Villeneuve l'Archevêque	155

Date de transmission de l'acte: 13/10/2025
Date de reception de l'AR: 13/10/2025
089-248900664-AU_2025_003-AU
A G E D I