AGENDA

MARS 2024

CCVPO

COMMUNAUTÉ DE COMMUNES DE LA VANNE ET DU PAYS D'OTHE

LE DÉPARTEMENT PRÉSENTE

TOURNOI MARIO-KART INTERBIBLIOTHÈQUES

Bibliothèques de l'Yonne

De nombreux lots à gagner !

2024 **Du 17 février au 16 mars**

Grande finale le samedi 16 mars 2024 à la Médiathèque Départementale de l'Yonne (Saint-Georges sur Baulche)

MERCREDI 6 MARS À CERISIERS

Gamoniac.fr Le Shop

SENS

Un calendrier des manifestations dans un esprit communautaire...

Le dynamisme de la vie associative est une richesse de la vie locale et contribue au développement éducatif, culturel, social et sportif des habitants. C'est pour cela que la Communauté de Communes de la Vanne et du Pays d'Othe (CCVPO), en partenariat avec les associations du territoire, a réalisé pour vous ce calendrier des manifestations.

Vide-greniers, expositions, concerts, théâtre, lotos, fêtes patronales, repas, marchés ... sont des moments de partage, de convivialité et l'occasion de découvrir vos communes avoisinantes.

Votre calendrier est établi à partir des éléments en notre possession à ce jour, il est susceptible de changer en cours d'année, n'hésitez pas à consulter notre site internet www.ccvannepaysothe.fr sur lequel le calendrier sera régulièrement mis à jour ou à prendre contact avec l'organisateur de la manifestation.

Service Tourisme & Culture et Communication
03 86 88 58 52
tourisme@ccvpo.fr
communication@ccvpo.fr

TOUS LES MOIS

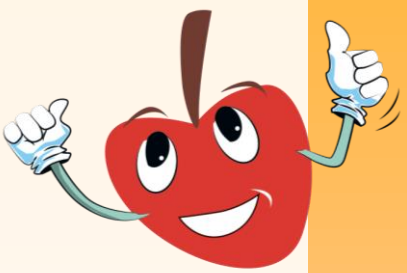

CINEMA

Villeneuve l'Archevêque

Le jeudi soir, tous les 15 jours.
La Municipalité et le Photo-Club de Villeneuve l'Archevêque sont heureux de vous accueillir à la Salle Paul Bert à 20h30 le jeudi, tous les quinze jours.
Plus d'informations sur notre site internet.

Hervé CAMPENON - 06 85 68 28 84

SYNDICAT D'INITIATIVE

Cerisiers

Le Syndicat d'Initiative de Cerisiers et du Pays d'Othe vous proposent tout au long de l'année des expositions de tableaux et sculptures au Syndicat d'Initiative de Cerisiers et du Pays d'Othe, 2 Place de l'église.

Louisette FROTTIER - 03 86 96 25 37

LE MAQUIS DE VAREILLES

Les Vallées De La Vanne

Une fois par mois :

- Le goût des jeux, les vendredis à 20h30
- Le goût des livres les samedis à 20h30
- Les goguettes les dimanches à 18h

Christine BROUCHOUD – 03 86 88 37 15

CAFÉ DE L'ÉOLIENNE

Vaudeurs

Le café associatif de la commune vous invite dans ce lieu de partage et de convivialité les vendredis soirs de 17h à 21h et dimanches matins de 8h30 à 12h30.

Francine LARRIVÉE – 06 88 65 61 10

ATELIER CÉMAHO

Villeneuve l'Archevêque

L'Atelier Cémaho est un atelier de créations, où l'on vient apprendre à dessiner, peindre, tricoter, coudre, sculpter, restaurer.... autour d'un thé! Plusieurs ateliers par mois.

Cécilia BLACHAS – 06 80 17 91 33

BIBLIOTHÈQUES

La Bibli'Othe
Arces-Dilo

La Bibli'Othe est animée par Evelyne, Catherine et Audrey qui vous accueillent aux horaires suivants : le vendredi de 16h30 à 18h et le samedi de 9h à 11h30.

Catherine RIBEIRO – 06 15 32 20 71

Plaisir de Lire
Les Sièges – Vaudeurs – Les Vallées de la Vanne

Un lundi, un jeudi et un vendredi par mois, retrouvez les points lecture du mois.
Lundi : Les Sièges à 14h (Mairie)
Jeudi : Vaudeurs à 14h (Mairie)
Vendredi : Les Vallées de la Vanne à 14h (Maison des associations de Theil sur Vanne)

Aline CLÉMENT – 06 07 42 34 95

Bibliothèque
Villeneuve l'Archevêque

La bibliothèque de Villeneuve l'Archevêque vous accueille tous les samedis de 10h à 11h30.

Bibliothèque de Villeneuve – 03 86 96 84 61

Médiathèque
Cerisiers

La Médiathèque de Cerisiers vous accueil du mardi au jeudi de 9h à 12h30 et de 14h à 18h30, le vendredi de 9h30 à 12h30 et de 16h à 18h30 et le samedi de 9h à 12h30.

Leslie GRIMA et Frédérique BALOCHE – 03 86 86 38 53

Le livret répertoriant toutes les associations du territoire de la **Communauté de Communes de la Vanne et du Pays d'Othe** est disponible à la CCVPO ou sur notre site internet :
ccvannepaysothe.fr

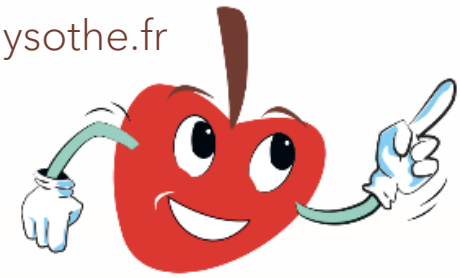

Flashez-moi !

CARNAVAL

De Cerisiers

samedi 2 mars

Départ à 15h devant l'école

Défilé dans les rues de Cerisiers

Mise au feu de "Monsieur Carnaval"

Goûter devant la médiathèque

Du 1er au 31 mars
Cerisiers
Exposition de tableaux proposée par le Syndicat d'Initiative de Cerisiers et Carlos LONDONO WOLFF, au SI de Cerisiers.

Louisette FROTTIER
03 86 96 25 37

LES POINTS LECTURE DU MOIS DE MARS

Aline CLÉMENT
06 07 42 34 95

1 Lundi dans le mois
Les Sièges
Point Lecture de 14h à 16h à la Mairie.

1 Jeudi dans le mois
Vaudeurs
Point Lecture de 14h à 16h à la Mairie.

1 Vendredi dans le mois
Les Vallées de la Vanne
Point Lecture de 14h à 16h à la Maison des Associations de Theil-sur-Vanne.

Du 2 au 9 mars
Cerisiers
Exposition de collective de photographes amateurs proposée par Créartis' de 15h à 19h à la salle des fêtes de Vareilles. Entrée libre.

Claudine Debord
06 70 18 16 76

Dimanche 3 mars
Soucy
Découverte Karting.
Retrouvez Passion Karting Loisir de St Maurice aux Riches Hommes sur les pistes de Soucy de 9h à 12h.

Éric AMENGUAL
07 78 81 66 09

Dimanche 3 mars
Les Sièges
Loto alimentaire proposé par la Gymnastique Volontaire des Sièges à la salle des fêtes à partir de 12h30.
Restauration sur place.

Josette DUPUIS
06 81 85 12 28

Samedi 9 mars
Cerisiers
Dictée proposée par la Médiathèque de Cerisiers à 10h30 à la Médiathèque.

Médiathèque de Cerisiers
03 86 86 38 53

Samedi 9 mars
Villechétive
Loto proposé par l'Amicale de Villechétive à la salle des fêtes à partir de 19h. Buvette et restauration sur place.

Martine GUITTON
07 88 76 67 21

Samedi 9 mars
La Postolle
Repas dansant proposé par La Postolle S'Anime à la salle communale à 19h. Réservation avant le 27 février.

Françoise DEFELICE
06 73 99 77 03

Samedi 9 mars
Cérilly
Après midi crêpes proposée par l'association Saint Laurent à la salle communale à 15h.

Édith VALLÉE
06 19 07 12 03

Dimanche 10 mars
Villeneuve l'Archevêque
Loto proposé par l'association CSVV Handball à partir de 13h à la salle des fêtes.
Restauration et buvette sur place.

Sandrine POMPONNE
csvvhandball@gmail.com

Dimanche 10 mars
Villechétive
Carnaval proposé par l'Amicale de Villechétive dans le village à partir de 15h.
Buvette et gâteaux sur place.

Didier PARIS
06 71 31 02 49

Mercredi 13 mars
Cerisiers
Atelier Othe couture & tricot proposé par la médiathèque de Cerisiers de 15h à 17h.
Initiation à la couture et au tricot.

Médiathèque
03 86 86 38 53

Jeudi 14 mars
Villeneuve l'Archevêque
Cinéma proposé par la municipalité et les membres du Photo Club à la salle Paul Bert à 20h30..

Hervé CAMPENON
06 85 68 28 84

Du 15 au 17 mars
Bœurs en Othe
Stage de Clown avec Cecilia Lucero et Sophie Gazel de 10h à 19h proposé par Point de Fuite au 8, Hameau Les Amants. . Déjeuner sur place.

Sophie GAZEL
06 61 84 96 86

Samedi 16 mars
St Maurice aux Riches Hommes
Repas de printemps proposé par Les Amis de la Chapelle de Villeneuve aux Riches Hommes à la salle des fêtes à12h.

Pierre MILLAT
03 86 88 44 04

Samedi 16 mars
Cerisiers
Tartiflette des vétérans proposée par les vétérans de l'US Cerisiers à la salle des fêtes à 19h30.

Michael BERGIA
06 78 60 89 46

Dimanche 17 mars
Fournaudin
Concours de belote proposé par ALCF à partir de 13h30 à la salle de mairie.

Carine VIGOUROUX
06 20 13 78 83

PANORAMIC

CINEMA ITINERANT

VILLENEUVE L'ARCHEVÊQUE / JEUDI 14/03
SALLE PAUL BERT
20H30

COCORICO

Comédie / 1h31
De Julien Hervé
Avec Christian Clavier, Didier Bourdon

Synopsis :

Sur le point de se marier, Alice et François décident de réunir leurs deux familles. Pour l'occasion, ils réservent à leurs parents un cadeau original : des tests ADN pour que chacun puisse découvrir les origines de ses ancêtres. Mais la surprise va virer au fiasco quand les Bouvier-Sauvage, grande famille aristocrate, et les Martin, beaucoup plus modestes, découvrent les résultats, pour le moins... inattendus !

NOS TARIFS

Normal : 6 €
Réduit* : 5 €
Moins de 14 ans : 4€
Abonnement : 32 € (7 places)

Avec la participation de la MUNICIPALITÉ et du PHOTO-CLUB de Villeneuve l'Archevêque

LE CINÉMA

Salle Paul Bert
17 rue Paul Bert
89190 Villeneuve l'Arch.

NOS PARTENAIRES

MINISTÈRE DE LA CULTURE
Liberté
Égalité
Fraternité

RÉGION BOURGOGNE FRANCHE COMTE

Yonne

PLUS D'INFORMATIONS

PANORAMICBOURGOGNE.FR

*Tarif réduit : personnes en situation de handicap / étudiants / demandeurs d'emploi

IPNS

LE DÉPARTEMENT PRÉSENTE UN ÉVÉNEMENT «YONNE24»

ADVENTICE

Le chant des mauvaises herbes

Un concert numérique et immersif dans l'Opérabus

2024 **17 mars**

Villeneuve l'Archevêque
(Place de la Liberté)

10h | 11h | 14h30
15h30 | 16h30 | 17h30

ENTRÉE LIBRE*

Ensemble : Harmonia Sacra
Violoncelle : Edouard CATALAN
Mise en scène : Tristan ALEXANDRE
Création musicale : Esteban FERNANDEZ
Direction musicale : Yannick LEMAIRE
Animation 2D : Tristan ALEXANDRE, Benjamin CHAUVET (3D)
FX : Sylvain CUVILLIER
Controller alternatif : Tatiana VILELA DOS SANTOS

Durée : 35 mn

Licence entrepreneur de spectacle N° D-2023-008051

Avec le soutien du CNC, en corpoduction avec les scènes nationales Le Phénix de Valenciennes et le Volcan du Havre.

***Le nombre de places étant limité, il est préférable de réserver : reservation-affairesculturelles@yonne.fr - 03 86 72 85 17**

www.yonne.fr | www.yonne24.com | www.tourisme-yonne.com
https://www.facebook.com/DepartementYonne | https://facebook.com/Yonnetourisme

OPÉRABUS La culture devient mobile!

CCVPO COMMUNAUTÉ DE COMMUNES DE LA VANNE ET DU PAYS D'OTHE

« Adventice. Le chant des mauvaises herbes »

Avakym, chaman aux pouvoirs surnaturels, donne vie aux plantes par sa musique et enseigne l'art de les manipuler. Après s'être emparée de ses incantations, la jeune Hortens, une adventice au caractère enfantin accumule les maladresses et doit faire face à une prolifération menaçante d'herbes folles. La situation semble tourner à la catastrophe quand Avakym vient prêter main forte à sa créature…
Spectacle numérique et immersif dans l'Opérabus

Adventice est une pièce musicale et visuelle composée de répertoire baroque, musique assistée par ordinateur et analogique ainsi que d'installations vidéo. Le dispositif permet de faire dialoguer et interagir un acteur violoncelliste jouant sur scène en acoustique, avec un personnage fictif réalisé en animation 3D et 2D. Les deux personnages évoluent dans un environnement vidéo et sonore habillant les constructions des décors plateau et de la salle. Le spectateur est ainsi positionné au cœur du décor qui se fera l'écho animé de la narration musicale. Plus la musique est expressive, plus le décor évolue.

Traitant des enjeux écologiques contemporains et questionnant la philosophie et l'idée de « prendre soin du vivant » la pièce prend la forme d'un conte féerique et enchanté, renouant avec la tradition des livrets d'opéra. Par le biais de cette pièce, Tristan Alexandre souhaite poser un regard sur les liens spirituels entre l'Homme et la nature. La musique baroque est le lien privilégié entre la scène et l'animation. Elle nous rappelle que la sensibilité et l'intérêt scientifique pour les plantes firent l'objet de créations maniéristes, naturalistes et symboliques.

Violoncelle : Edouard CATALAN
Mise en scène : Tristan ALEXANDRE
Création musicale : Esteban FERNANDEZ
Direction musicale : Yannick LEMAIRE
Animation 2D : Tristan ALEXANDRE, Benjamin CHAUVET (3D)
FX : Sylvain CUVILLIER
Controller alternatif : Tatiana VILELA DOS SANTOS

Avec le soutien du CNC, en coproduction avec les scènes nationales Le Phénix de Valenciennes et le Volcan du Havre.

. Dimanche 17 mars 2024 – 10h – 11h – 14h30 – 15h30 - 16h30 et 17h30
Villeneuve l'Archevêque (Place de la Liberté)
En collaboration avec la Communauté de communes de la Vanne et du Pays d'Othe et de la commune de Villeneuve l'Archevêque

Durée : 35 mn

Entrée libre (dans la limite des places disponibles)
Le nombre de places étant limité, il est préférable de réserver :
reservation-affairesculturelles@yonne.fr - 03 86 72 85 17

Mercredi 20 mars
Vaudeurs
Repas dansant ou loto proposé par le Club de l'amitié de Vaudeurs et des environs à la salle polyvalente à partir de 11h30.

Frédéric JUNOT
06 82 90 06 46

Vendredi 22 mars
Cerisiers
Spectacle vivant de Raphaël Jothy proposé par Musique en Othe à 19h à la salle des fêtes.

Geneviève THIBAULT
06 83 26 31 56

Samedi 23 et dimanche 24 mars
Les Vallées de la Vanne
Foire aux livres proposée par Plaisir de Lire à la maison des associations de Vareilles. Samedi de 14h à 17h30 et dimanche de 10h à 17h30.

Aline CLÉMENT
06 07 42 34 95

Samedi 23 mars
Arces-Dilo
Soirée paëlla proposée par Arces Dilo Animation à la salle polyvalente à 20h30. Repas dansant.

Henri ROUSSELLE
03 86 88 15 32

LE TECHNICIEN
Comédie de Éric Assous

Proposée par l'association Othe et Atre de Cerisiers

Représentations :
Théâtre Perché de Brienon sur Armançon :
Samedi 23 mars à 20h30 et
Dimanche 24 mars à 15h

Salle Alain Bashung de St Julien Du Sault :
Vendredi 29 mars à 20h30

Espace culturel Pincemin de Villeneuve sur Yonne :
Dimanche 31 mars à 20h30

Jérôme ROUILLON ARIB
06 48 89 17 82

Du 27 au 31 mars
Bœurs en Othe
Stage de Théâtre avec Guillermo Cacace (Argentine), de 10h à 19h proposé par Point de Fuite au 8, Hameau Les Amants. . Déjeuner sur place.

Sophie GAZEL
06 61 84 96 86

Jeudi 28 mars
Villeneuve l'Archevêque
Cinéma proposé par la municipalité et les membres du Photo Club à la salle Paul Bert à 20h30.

Hervé CAMPENON
06 85 68 28 84

Du 30 au 31 mars
St Maurice aux Riches Hommes
Salon artistique proposé par Les Amis de la Chapelle à la salle des fêtes. Samedi de 10h à 18h et dimanche de 10h à 17h. Présence du Photo Club de Villeneuve l'Archevêque.

Pierre MILLAT
03 86 88 44 04

PANORAMIC

CINEMA ITINERANT

VILLENEUVE L'ARCHEVÊQUE / JEUDI 28/03
SALLE PAUL BERT
20H30

MAISON DE RETRAITE 2

Comédie / 1h42
De Claude Zidi Jr.
Avec Kev Adams, Jean Reno, Daniel Prévost

Synopsis :
Quand le foyer Lino Vartan doit fermer pour raisons sanitaires, Milann n'a pas d'autre choix que de répondre à l'invitation d'une maison de retraite dans le Sud qui les accueille pour l'été. Tous embarquent dans le bus d'Alban. Enfants et anciens découvrent alors le Bel Azur Club, une villa idyllique au bord de la mer : le rêve ! Une aubaine pour ces gamins orphelins qui n'ont jamais eu de vacances... Mais le paradis tourne à l'enfer car anciens et nouveaux pensionnaires du 3e âge se détestent ! La guerre des seniors est déclarée !

NOS TARIFS

Normal : 6 €
Réduit* : 5 €
Moins de 14 ans : 4€
Abonnement : 32 € (7 places)

Avec la participation de la MUNICIPALITÉ et du PHOTO-CLUB de Villeneuve l'Archevêque

LE CINÉMA

Salle Paul Bert
17 rue Paul Bert
89190 Villeneuve l'Arch.

NOS PARTENAIRES

MINISTÈRE DE LA CULTURE
Liberté Égalité Fraternité

RÉGION BOURGOGNE FRANCHE COMTE

89onne

PLUS D'INFORMATIONS

PANORAMICBOURGOGNE.FR

*Tarif réduit : personnes en situation de handicap / étudiants / demandeurs d'emploi

IPNS

PROCHAINEMENT

OLYMPIADES

SAMEDI 4 MAI 2024

STADE JEAN PAQUET
CERISIERS

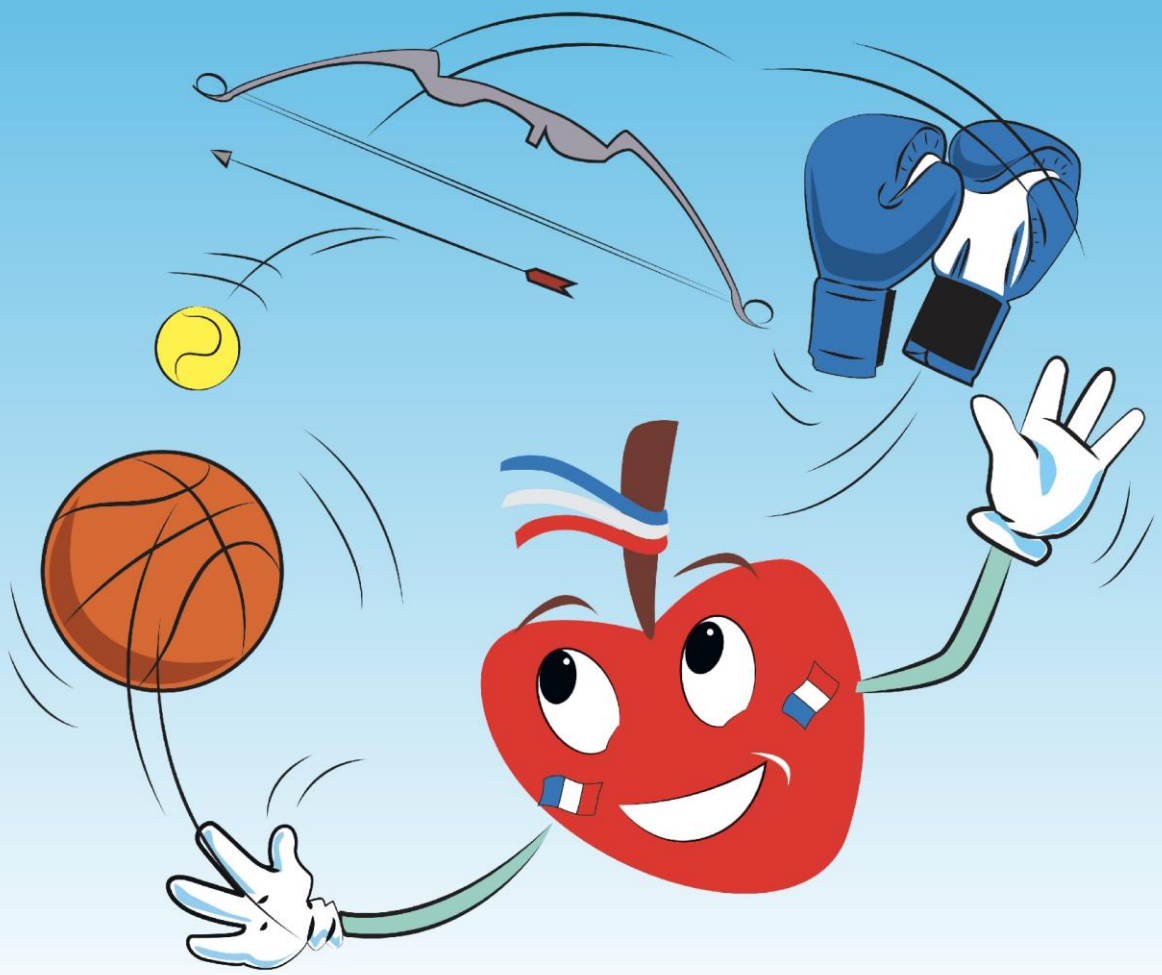

CCVPO COMMUNAUTÉ DE COMMUNES DE LA VANNE ET DU PAYS D'OTHE

U.S Cerisiers

ufolep TOUS LES SPORTS AUTREMENT

TERRE YONNE 24 D'EXPLOITS

20 TERRE DE JEUX 24

PROCHAINEMENT

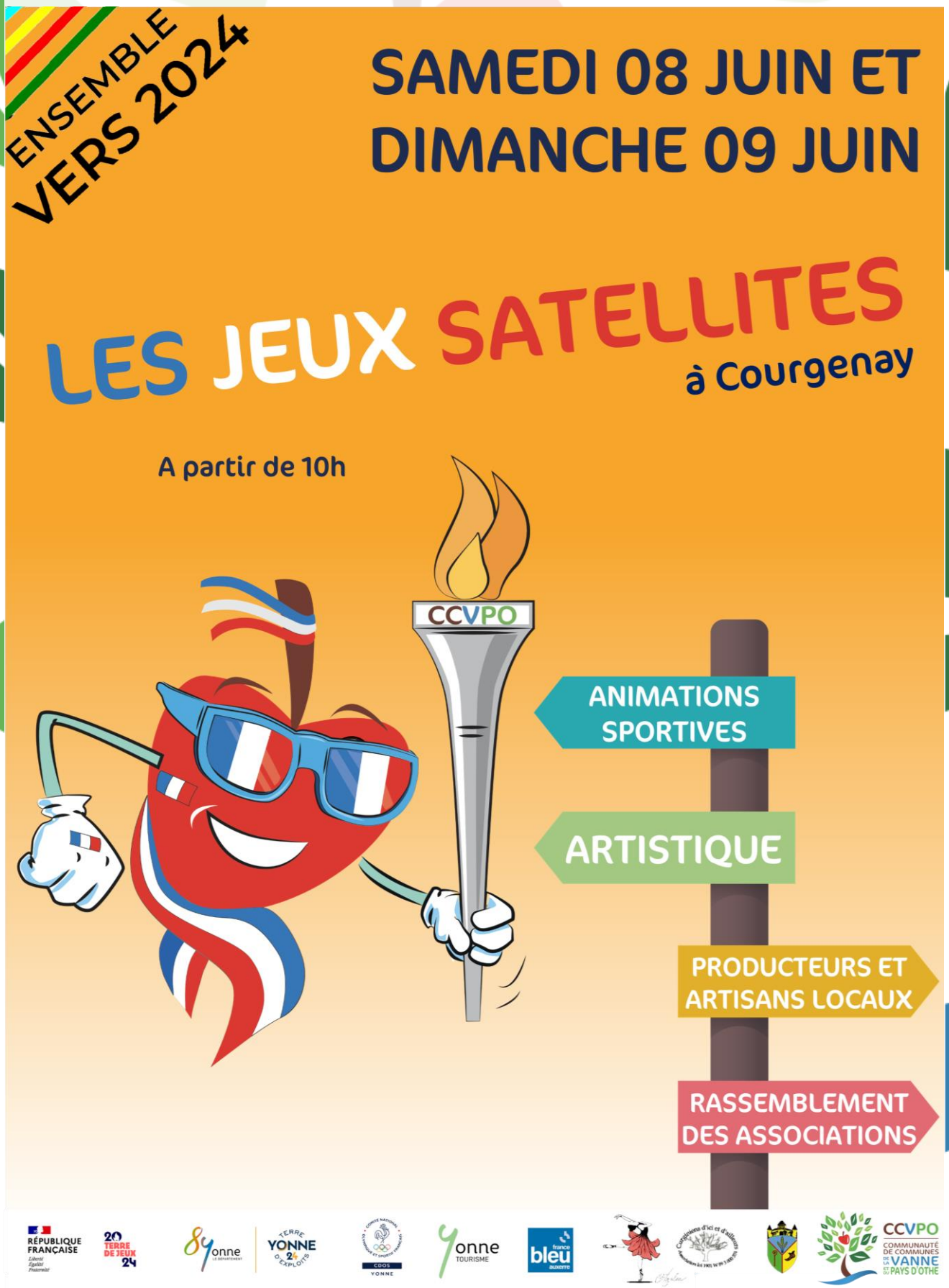

CCVPO

COMMUNAUTÉ DE COMMUNES DE LA VANNE ET DU PAYS D'OTHE

1 Place de la Liberté – 89190 VILLENEUVE L'ARCHEVÊQUE

IPNS
Ne pas jeter sur la voie publique